

PRŮKAZ ENERGETICKÉ NÁROČNOSTI BUDOVY

vydaný podle zákona č. 406/2000 Sb., o hospodaření energií, a vyhlášky č. 78/2013 Sb., o energetické náročnosti budov

Ulice, číslo: **Jana Nohy 1441**

PSČ, místo: **256 01, Benešov**

Typ budovy: **Hala I - Sklady + administrativa**

Plocha obálky budovy: **996,07 m²**

Objemový faktor tvaru A/V: **0,87 m²/m³**

Celková energeticky vztažná plocha: **346,40 m²**

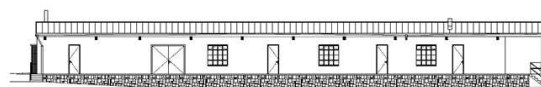

ENERGETICKÁ NÁROČNOST BUDOVY

Celková dodaná energie

(Energie na vstupu do budovy)

Neobnovitelná primární energie

(Vliv provozu budovy na životní prostředí)

Měrné hodnoty kWh/(m²·rok)

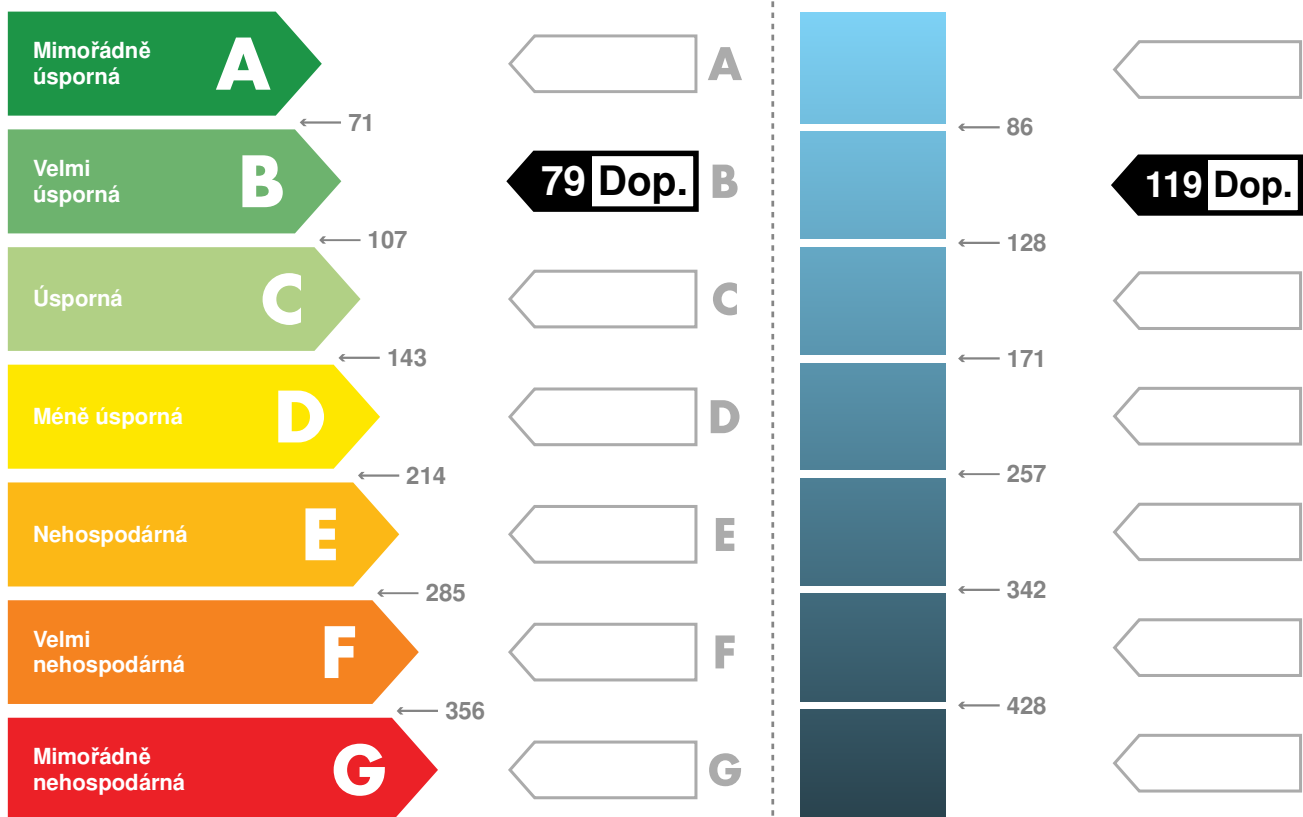

Hodnoty pro celou budovu
MWh/rok

27,5

41,4

DOPORUČENÁ OPATŘENÍ

Opatření pro	Stanovena
Vnější stěny:	<input type="checkbox"/>
Okna a dveře:	<input type="checkbox"/>
Střechu:	<input type="checkbox"/>
Podlahu:	<input type="checkbox"/>
Vytápění:	<input type="checkbox"/>
Chlazení / klimatizaci:	<input type="checkbox"/>
Větrání:	<input type="checkbox"/>
Přípravu teplé vody:	<input checked="" type="checkbox"/>
Osvětlení:	<input type="checkbox"/>
Jiné:	<input type="checkbox"/>

Popis opatření je v protokolu průkazu a vyhodnocení jejich dopadu na energetickou náročnost je znázorněno šipkou

Doporučení

PODÍL ENERGOONOSITELŮ NA DODANÉ ENERGII

Hodnoty pro celou budovu
MWh/rok

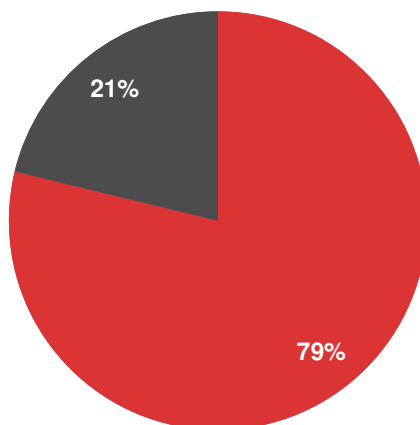

■ Zemní plyn - 21,7
■ Elektřina ze sítě - 5,8

UKAZATELE ENERGETICKÉ NÁROČNOSTI BUDOVY

	Obálka budovy	Vytápění	Chlazení	Větrání	Úprava vlhkosti	Teplá voda	Osvětlení
	U_{em} W/(m²·K)	Dílčí dodané energie Měrné hodnoty kWh(m ² ·rok)					
Mimořádně úsporná							
A	0,26 Dop.						
B		63 Dop.					
C						10 Dop.	7 Dop.
D							
E							
F							
G							
Mimořádně nevhodná							
Hodnoty pro celou budovu MWh/rok		21,8				3,5	2,3

Zpracovatel: **Ing. Pavel Fenyko**

Kontakt: **pavelfenyko@seznam.cz**

Osvědčení č.: **1284**

Vyhotoveno dne:

Podpis: